

平成29年度

事業概要

【平成28年度実績】



神奈川県立 金沢文庫

目 次

1. 入館者状況	
1 28年度年間入館者数	2
2 月別入館者数	3
3 展覧会別入館者数	4
2. 資料の保存・修理	
1 古書修理	5
2 美術品修理〔絵画・彫刻〕	5
3 空調設備の更新	5
3. 写真複製による金沢文庫旧蔵資料の収集	5
4. 古書マイクロ撮影	5
5. 調査研究	6
6. 展示図録等の刊行	
1 展示図録・ポスター・ちらし	6
2 展示補助解説冊子〔子ども向けパンフレット〕	6
7. 『金沢文庫研究』の発行	6
8. 展示活動	7
9. 普及活動	
1 特別講演会	10
2 月例講座	11
3 連続講座	11
4 特別講座	11
5 解説講座	11
6 展示解説	12
7 イベント等	12
8 外部事業協力	13
10. 県立社会教育施設公開講座 専門講座	14
11. 博物館実習生等の受け入れ	14
12. 生涯学習ボランティア	15
13. 資料の貸出・特別利用等	
1 館外貸出	15
2 写真撮影・原版利用・掲載許可	17
3 特別利用（原本閲覧・文化財調査）許可	21
4 転載許可	22
5 翻刻許可	23
14. 閲覧室利用状況	
1 図書閲覧室利用統計	23
2 図書受入状況	23
3 コピーサービス利用状況	23
15. 学芸員の調査活動および研究成果	24
16. 資料一覧	27
17. 寄託資料一覧	27
18. 指定文化財一覧	
1 指定文化財一覧	28
2 指定文化財内訳	29
19. 概況・沿革	31
20. 施設状況	32
21. 組織	33
22. 別表（古書マイクロ撮影一覧表）	34

【表紙写真】……特別展「忍性菩薩」内覧会（10月28日）
【裏表紙】……平成28年度開催の展覧会ポスター

1. 入館者状況

1 28年度年間入館者数

入館者数	37,714	単位：人
観覧者数	27,397	
有料者数	23,341	
一般（個人）	19,094	
20歳以上（除学生）	7,149	
20歳未満・学生	411	
65歳以上	11,451	
高校生	83	
団体	4,247	
20歳以上（除学生）	1,008	
20歳未満・学生	479	
65歳以上	2,760	
無料者数	4,056	
中学生以下	585	
招待者	1,859	
障害者等	1,108	
その他	504	
利用者数	10,317	
図書室利用者	4,198	
会議室利用者	6,119	

開館日数 237日

有料者・無料者等の比較

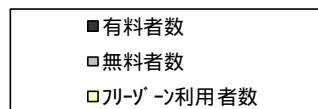
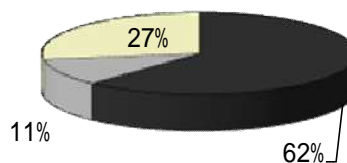

各区分の内訳比較

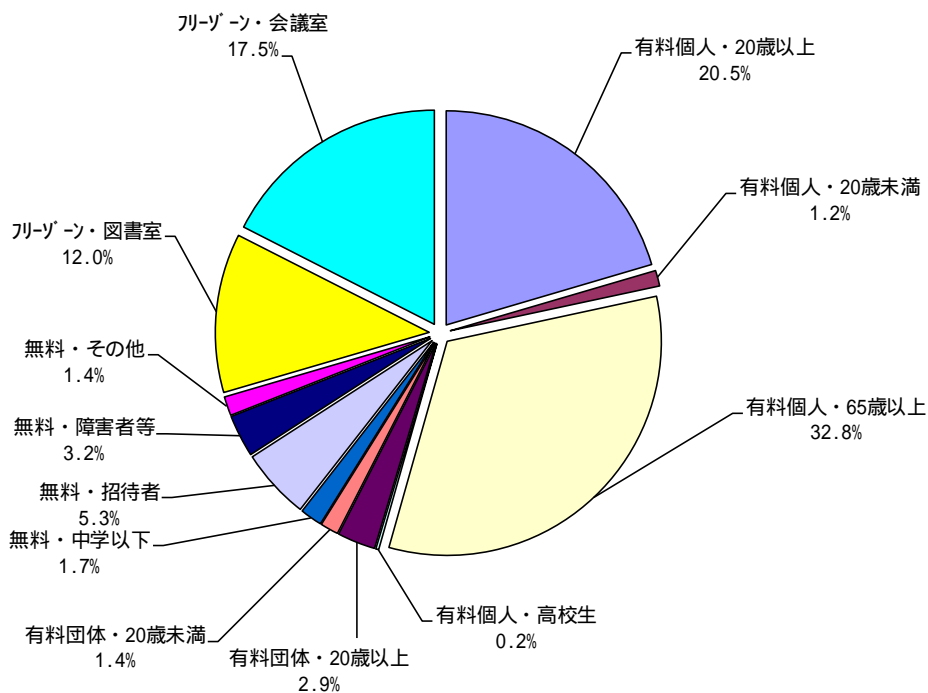

2 月別入館者数

平成29年3月31日現在

月	開館 日数	28 年 度							27 年 度			26 年 度			
		観 覧 者				計	フリーゾ ン利用 者計	入館者 計	/1日当り	開館 日数	入館者 計	/1日当り	開館 日数	入館者 計	/1日当り
		有料者数	/1日当り	無料者数	/1日当り										
4月	26	3,010	115.8	394	15.2	3,404	979	4,383	168.6	23	3,958	172.1	24	3,599	150.0
5月	25	2,868	114.7	527	21.1	3,395	1,023	4,418	176.7	27	9,528	352.9	27	4,333	160.5
6月	24	1,810	75.4	189	7.9	1,999	702	2,701	112.5	12	5,684	473.7	23	3,806	165.5
7月	27	1,688	62.5	193	7.1	1,881	963	2,844	105.3	26	2,883	110.9	27	3,346	123.9
8月	22	1,526	69.4	247	11.2	1,773	855	2,628	119.5	26	2,842	109.3	25	3,544	141.8
9月	25	2,484	99.4	286	11.4	2,770	1,123	3,893	155.7	24	3,283	136.8	23	3,917	170.3
10月	5	816	0.0	112	0.0	928	520	1,448	0.0	26	3,039	116.9	0	0	0.0
11月	24	3,398	0.0	695	0.0	4,093	1,450	5,543	0.0	22	5,729	260.4	0	0	0.0
12月	16	2,264	141.5	975	60.9	3,239	1,094	4,333	270.8	12	4,217	351.4	14	1,249	89.2
1月	0	0	0.0	0	0.0	0	0	0	0.0	0	0	0.0	24	2,241	93.4
2月	16	1,231	0.0	155	0.0	1,386	595	1,981	0.0	0	0	0.0	21	3,708	176.6
3月	27	2,246	83.2	283	10.5	2,529	1,013	3,542	131.2	11	1,886	171.5	26	4,086	157.2
年 度 計	237	23,341	98.5	4,056	17.1	27,397	10,317	37,714	159.1	209	43,049	206.0	234	33,829	144.6

単位：人

注：金沢文庫条例の一部改正により、H17年度からフリーゾーン利用者（図書、会議室利用者）を統計に計上した。

フリーゾーンの会議室利用者で観覧会を閲覧している者が重複しており、従来の統計との差異となっている。

平成21年7月1日から、65歳以上、高校生の観覧料が有料化（100円）された。

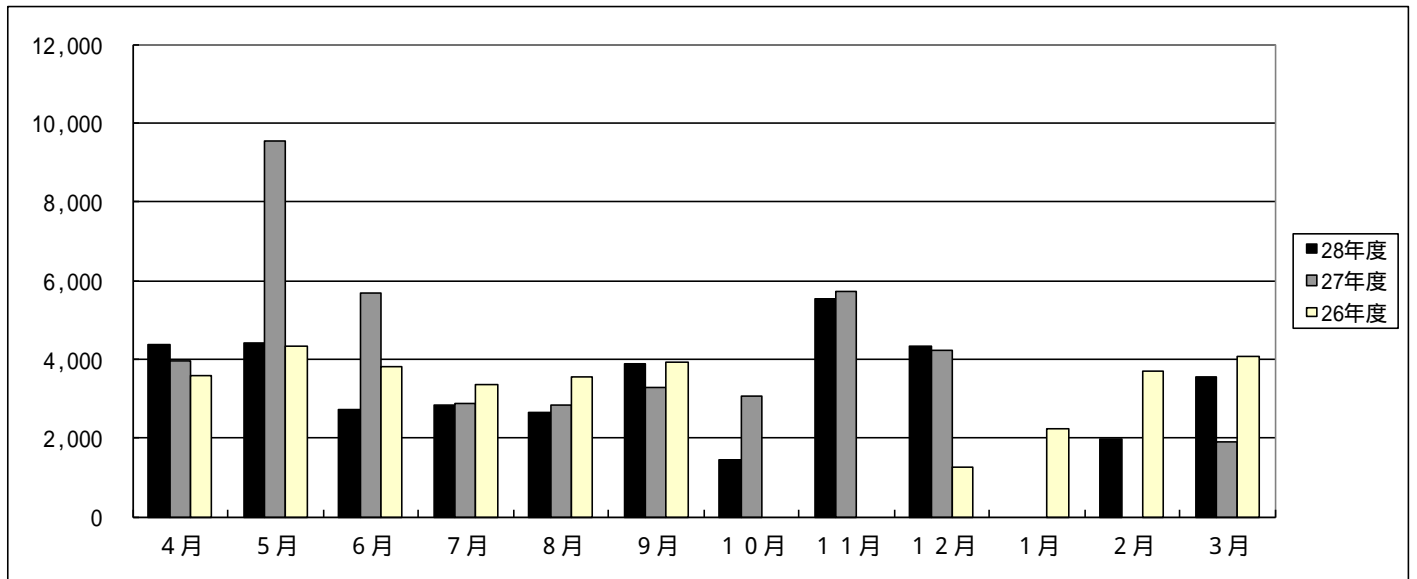

3 展覧会別入館者数

平成29年4月23日現在

展 覧 会 別	会 期	日数	観 覧 者 数			フリーゾーン 利用者数	入 館 者 数	
			有料者	無料者	計		合 計	/1日当り
特別展 金沢百景 * 特別展料金400円 / 250円 / 200円	(3月19日 ~)	(62)	(7,081)	(1,083)	(8,164)	(2,523)	(10,687)	(172.4)
	4月1日 ~ 5月29日	51	5,878	921	6,799	2,002	8,801	172.6
企画展 泥亀永島家の面影	6月3日 ~ 7月31日	51	3,498	382	3,880	1,665	5,545	108.7
企画展 国宝でよみとく 神仏のすがた	8月5日 ~ 10月2日	49	4,382	581	4,963	2,129	7,092	144.7
特別展 忍性菩薩 * 特別展料金700円 / 400円 / 200円	10月28日 ~ 12月18日	43	6,106	1,734	7,840	2,913	10,753	250.1
企画展 愛された金沢八景 * 特別展料金400円 / 250円 / 200円	2月10日 ~ 3月31日	43	3,477	438	3,915	1,608	5,523	128.4
	(~ 4月23日)	(63)	(5,734)	(843)	(6,577)	(2,445)	(9,022)	(143.2)
	5 回	237	27,993	5,291	33,284	12,346	45,630	192.5

注：年度をまたぐ展覧会のうち、()内は両年度にわたる会期の開催日数、人数の合計
特別展料金.....20歳以上 / 20歳未満・学生 / 65歳以上

2. 資料の保存・修理

1 古書修理

	函番	名 称	装丁	数量	修理内容
1	307函1号	化制二教以願為初事	折本	1冊	繕い・帙入
2	313函67号	不動尺 惣別功德	粘葉	1冊	繕い・帙入
3	314函29号	吉祥天女	粘葉	1冊	繕い・帙入
4	314函37号	講経結座廻向	粘葉	1冊	繕い・帙入
5	314函55号	善知識可大切事 弁	粘葉	1冊	繕い・帙入
6	314函93号	僧云和合衆事	折本	1冊	繕い・帙入
7	314函115号	二親後子悲深事	粘葉	1冊	繕い・帙入
8	314函124号	〔湛睿草稿断簡〕	粘葉	1冊	繕い・帙入
9	316函5号	為父旨趣	折本	1冊	繕い・帙入
10	336函55号	光明啓白	折本	1冊	繕い・帙入

(注)住友財団「文化財維持・修復事業助成」および文化庁「国宝重要文化財等保存整備費補助金」による。昭和31年度からの修理合計 = 2580件・3,522点。

2 美術品修理〔絵画・彫刻〕

	名 称	時代	員数	備 考
1	大威徳明王像(納入品保存措置及び収納箱作成)	鎌倉時代	1軀	国庫補助

(注)昭和45年度からの修理合計 = 66件・168点

3 空調設備の更新

空調設備の老朽化による館内環境悪化に対応するため、中央制御盤の更新工事を平成28年12月～29年1月の工期で実施した。これにともない、平成28年12月19日～29年2月9日(展示替期間を含む)の期間を休館とした。

なお、30年度にも冷温水槽などの更新工事を実施する予定。

3. 写真複製による金沢文庫旧蔵資料の収集

平成29年度は実施せず。

(注)昭和48年度からの収集合計 = 総件数257件・総製本冊数1303冊・1点

4. 古書マイクロ撮影

22. 【別表】平成29年度古書マイクロ撮影一覧表のとおり (p34)

(注)昭和45年度からの撮影合計数は6,830件・8,989冊。

5. 調査研究

称名寺所蔵聖教史料調査 本年は実施せず

高橋悠介研究代表「称名寺聖教を中心とした東国寺院における唱導資料と説話に関する研究」(日本学術振興会科学研究費補助金若手研究(C)、2016~2019)による千字文説草・聖教調査

外部調査員	高橋悠介(慶応義塾大学附属研究所斯道文庫准教授) 高橋秀城(大正大学非常勤講師等) 恋田知子(国文学研究資料館助教)	岡野浩二(埼玉大学大学非常勤講師等) 岡本一平(慶應義塾大学非常勤講師等) 佐藤もな(帝京高等看護学院非常勤講師) 西弥生(日本女子大学大学非常勤講師等)
調査日	6/18 7/16 9/25 10/23 11/23 12/23	1/14 2/10, 11, 12, 16 3/9 【総計12回、のべ19名】

6. 展示図録等の刊行

1 展示図録・ポスター・ちらし

図 録						ポスター	チラシ	担当
発行日	書 名	部 数	判型・頁	頒 価				
6/3	企画展 泥亀永島家の面影	700	A4 64	1,000	700	15,000	西岡	
8/5	企画展 国宝でよみとく神仏のすがた	700	A4 40	1,200	700	25,000	瀬谷	
10/28	特別展 忍性菩薩	1,150	A4 96	1,500	1,000	55,000	瀬谷	
2/10	特別展 愛された金沢八景	800	A4 64	1,300	700+300	15,000	山地	

2 展示補助解説冊子 [子ども向けパンフレット]

発行	書 名	展 覧 会 名	担 当
6/3	泥亀永島家の面影 補助解説冊子	企画展 泥亀永島家の面影	西岡・向坂
8/5	国宝でよみとく神仏のすがた	企画展 国宝でよみとく神仏の姿	瀬谷・向坂
10/28	忍性菩薩 補助解説冊子	特別展 忍性菩薩	西岡・向坂

7. 『金沢文庫研究』の発行

1 337号(11月1日発行、700部)

	論 文 名	執 筆 者
1	金沢文庫所蔵の称名寺貝塚出土骨角器	高橋 健(横浜市歴史博物館学芸員)
2	東大寺本末相論関係史料の紹介 兵庫県立歴史博物館蔵喜田文庫のうち	貫井裕恵(金沢文庫学芸員)
3	金沢文庫所蔵本多錦吉郎の水彩画《鎌倉小平村海岸》について	橋 秀文 (県立近代美術館企画課長兼普及課長)
4	萬暦年間の普陀山復興期に制作された普陀山観音像 称名寺所蔵大橋新太郎コレクションから	梅 沢 恵(金沢文庫主任学芸員)
5	【資料紹介】金沢文庫非常時倉庫(横穴)の姿(追補)	山地 純(金沢文庫専門学芸員)

2 338号(3月17日発行、700部)

	論 文 名	執 筆 者
1	金沢文庫文書・称名寺聖教の国宝指定とその意義	永村 眞(金沢文庫長)
2	国宝 称名寺聖教・金沢文庫文書をめぐる「展望」の歴史	道津綾乃(金沢文庫主任学芸員)
3	称名寺聖教・金沢文庫文書の面白さ ～「忍性菩薩展」をめぐる発見から～	西岡芳文(金沢文庫学芸課長)
4	神奈川県立金沢文庫における保存環境について	永村 眞(金沢文庫長)
5	神奈川県立金沢文庫の展示・収蔵環境調査	佐野千絵 (東京文化財研究所文化財情報資料部長)
6	県立金沢文庫の展示・収蔵環境改善の取り組み	向坂卓也(金沢文庫主任学芸員)

8 . 展示活動

会 期	タ イ ト ル	内 容	主要展示品	担当
平成28年 3月19日 ～ 5月29日 (28年度 51日)	特別展 金沢百景 ～角田武夫が描いた 失われた風景～	戦前、要塞地帯として軍事的機密に覆われ、写真撮影が禁止されていた金沢の風景を、膨大なスケッチに残した人物がいた。地元の小学校教員・角田武夫がその人である。近代化によって失われた金沢八景の姿は、彼の努力によって残し伝えられたのである。終戦の年に没した角田氏の70年を記念して、遺作を一堂に公開する。	『金沢百景』『続金沢百景』『金沢巡礼』『昭和19年平島湾スケッチ』『落雁集 天地』『翠雲筆意』『無題画帖』1～8、八景図、朝陽富岳、朝陽富岳(試筆)、朝陽富岳(戦中画)、称名寺仁王像、松菊図、江島図、朝陽富岳、久米正雄書寒月、久米正雄書須磨、里見淳書竹図、里見淳書昼の厨、北原白秋書霧雨、与謝野晶子書金沢夏日所見、尾崎行雄書忠愛の道、尾崎行雄書正しき道 (以下模写) 北条頭時像、金沢貞将像、金沢八景之図、金龍院山上八景眺望之図、武陽金沢八景略図、西湖之八景武之金沢模写図、八景夜系図、雲竜図鑑、山水図鑑	山地・西岡
6月3日 7月31日 (51日)	企画展 泥亀永島家の面影 ～永島家文書と その世界～	江戸時代、金沢の入海の干拓を企て、6代にわたる努力の末に泥亀新田を完成させた永島家。そのルーツと不屈の努力、そして地元住民とのやりとりを伝える古文書が金沢文庫に寄贈されている。本展示では、永島家文書を中心に、歴代当主の苦闘をたどる。	〔永島家文書(県立金沢文庫所蔵)より〕年貢割付状・皆済目録〔延宝3年(1675)～元治2年(1865)〕・走川新田塩除堤見積状〔延宝8年(1680)〕・平潟築立に付証文〔寛保元年(1741)〕・洲崎村太平次方狼藉一札〔宝暦6年(1756)〕・入江新田開墾に付一札〔安永8年(1779)〕・瀬戸橋普請用材値段回答書〔天明7年(1787)〕・伊藤博文書状〔明治20年(1887)〕・西園寺公望書状・遊金沢記録〔矢土錦山書、明治14年(1881)〕・伝永島道仙(瑞得)拜領金扇 〔龍華寺寄託永島家資料〕永島亀巢・須磨・亀代司肖像画〔布施梯次郎画〕・永島亀巢遺詠句〔明治23年(1890)〕・伊藤博文書幅・若槻礼次郎書幅〔龍華寺寄託永島家資料〕・巖谷修(一六)書幅 永島家寄進大幡〔龍華寺所蔵〕など	西岡・向坂

<p>8月5日 10月2日 (49日)</p>	<p>企画展 国宝でよみとく 神仏のすがた</p>	<p>本年3月に文化財保護審議会の答申を受けて、金沢文庫で保管する「称名寺聖教・金沢文庫文書」2万点余は、国宝に指定されることとなった。同資料は、わが国の仏教史、仏教美術史、仏教文化史、中世史を考えるうえで、第一級の資料群と言える。</p> <p>本展では、新国宝である「称名寺聖教・金沢文庫文書」を通じて、普段あまり見る機会のない個人蔵の神像や仏像、仏画などの仏教美術作品を中心に紹介する。</p> <p>仏教美術作品には製作されるに至った、宗教的背景や時代背景があり、それらの背景を記した資料群ともいえる「称名寺聖教・金沢文庫文書」と、仏教美術作品を一堂に会することにより、「神仏のすがた」を読み解くことができる。</p>	<p>〔個人蔵〕若宮像・金胎仏画帖・春日社寺曼荼羅・十一面観音像・大威徳明王像・弁才天十五童子像・大黒天像・阿弥陀二十五菩薩来迎図・雨祈曼荼羅大曼荼羅画像・経筒・聖観音菩薩立像・九結杵・金剛盤・地藏菩薩懸仏・地藏菩薩懸仏・文殊菩薩懸仏・金銅製琵琶・金銅阿弥陀如来坐像・男神坐像・阿弥陀如来坐像・弥勒菩薩立像・大日如来坐像・如来立像・牛頭天王坐像・男神坐像・天王立像・迦陵頻伽像・千手観音二十八部衆像</p> <p>〔伊山文庫〕春日宮曼荼羅・女神坐像</p> <p>〔光明院〕黒漆塗厨子</p> <p>〔称名寺〕三十番神・僧形八幡神像・両界種子曼荼羅・春日御本地尺・春日御社事・神祇秘伝八幡・転法輪抄神祇上末・観音利益集清水寺観音・淺如房受者好相日記・弥勒講式・観音供作法内裏・三部四処字輪観図・普賢延命供所熙允祈禱巻数案・覚禅抄請雨経法・劔阿書状・仏像抄・伝授集・天地麗気記神形注麗気記・請雨経法・神体図記(天地麗気記)・三十二相・長谷寺密奏記・山家最略記・順忍書状・金剛界次第図第二・覚禅抄大黒天神法・金光明最勝王経・仏説無量寿経巻下・僧形八幡神坐像・扁額</p> <p>〔龍華寺〕普賢延命菩薩像・愛染曼荼羅・図像抄・愛染明王坐像</p>	<p>瀬谷・向坂</p>
---------------------------------	--	---	--	--------------

<p>10月28日</p> <p>12月18日</p> <p>(43日)</p>	<p>特別展</p> <p>忍性菩薩</p> <p>関東興律750年</p>	<p>鎌倉時代中期、西大寺の叡尊によって戒律復興運動が高潮する。その一翼を担った高弟の忍性は、鎌倉に最初の律院である極楽寺を開き、鎌倉律宗の元祖となった。蒙古襲来で不安にゆれ動く社会の中で、忍性の指揮下にある律僧たちは、さまざまな社会事業を展開して菩薩と敬われた。鎌倉律宗の旗揚げから750年目にあたる本年、忍性の生涯を中心に、中世の律宗教団の成立と展開のすがたをたどる。</p>	<p>〔金沢文庫〕仏説衆許摩訶帝經卷第四〔笠間時朝經〕・弘明集第五〔宋版〕・忍性書状〔武本家旧蔵〕〔丹後国分寺〕丹後国分寺再興縁起〔長福寺所蔵地藏菩薩坐像納入品〕糸かい書状・ひしをつくる次第〔大福田寺〕忍性菩薩像〔茨城観音寺〕如意輪観音菩薩坐像〔茨城蔵福寺〕阿弥陀三尊像〔茨城薬王院〕仏手残闕〔薬師如来坐像〕〔金剛心院〕鉄鉢〔伝忍性所用〕・六波羅探題制札〔元亨四年〕・足利尊氏制札〔元弘三年〕・足利尊氏制札〔建武三年〕・袈裟〔伝忍性所用〕・極楽寺書状〔白毫寺〕聖徳太子立像・東山太子堂周辺絵図</p> <p>〔極楽寺〕極楽寺順忍塔納置品・忍性菩薩謚号勅書・奉書写・後醍醐天皇謚号勅書写・勅使等交名写・釈迦如来立像・極楽寺忍性塔納置品・十大弟子立像・極楽寺略縁起・療病院薬師如来縁起・釈迦如来草座縁起・弘明集第九〔宋版〕・忍性書状〔西琳寺宛〕・忍性書状〔妙性宛〕・忍性書状〔円戒宛〕・関東下知状〔永仁三年〕・六波羅施行状案〔永仁六年〕・関東祈禱寺注文〔永仁六年〕・俊海書状〔元弘三年〕・右馬助政重打渡状〔建武二年〕・足利直義寄進状〔延文五年〕・某施行状案〔貞治三年〕・源直明遵行状〔貞治三年〕・足利義満御教書〔至徳三年〕・斯波義將施行状〔至徳三年〕・釈迦如来像・極楽寺絵図・極楽寺中古図・叡尊坐像・釈迦如来坐像・文殊菩薩坐像・忍性菩薩坐像・金銅密教法具〔五鈷鈴・五鈷杵・独鈷杵〕</p> <p>〔称名寺〕四分律注比丘尼戒本〔極楽寺版〕・十大弟子立像・金銅装宝篋印塔・四分律行事鈔科六中・四分律蔵 卷三十二・四分律刪繁補闕行事鈔卷中〔忍性朱印〕・四分律含注戒本疏行宗記二上・四分律羯磨疏濟縁記 四下・四分律含注戒本疏行宗記四下・関東往還記・大乘本生心地観経・结界唱相・肝心法・讃次第・十門口義・ラトナ法・五髻文殊講式・愛染秘・極楽寺伝法灌頂指図・応長元年伝法灌頂指図・廻向蕪詞・照音聖人七回表白・如意観音・大毘婆沙論〔北条氏綱寄進〕・忍性書状・審海書状・三重塔供養願文・鎌倉幕府問注所奉書案・益性法親王書状・益性法親王書状・益性法親王書状・氏名未詳書状・極楽寺僧堂上棟禄物下行注文・極楽寺十三重塔・講堂上棟禄物下行注文・関東下知状案・関東祈願寺注文・唯寂書状・円順書状・妙本書状・唐大和上東征伝・忍性菩薩像・北条実時像・審海像・審海像別本・釈迦如来立像・花蔵院流印信・極楽寺多宝塔供養願文断簡〔西大寺〕忍性菩薩像〔唐招提寺〕東征伝絵巻〔卷二・三・四〕</p> <p>〔多田神社〕忍性菩薩略伝頌・忍性書状〔本堂造営〕・忍性書状〔多田新田事〕・忍性書状〔土佐禅尼不法事〕・関東下知状〔正応六年〕・多田院御堂供養交名・多田院金堂供養注進状・多田院御堂供養注記・多田院塔婆供養用途注進状〔正和五年〕・多田院堂供養指図〔正和五年〕・六波羅施行状〔正応六年〕・鎌倉幕府奉行人連署奉書〔永仁六年〕・多田院条々事書・千手堂供養条々事書</p>	<p>瀬谷・西岡・梅沢</p>
--	--	--	---	-----------------

<p>平成29年 2月10日 ～ 5月23日 (28年度中 43日開館 全体63日開 館)</p>	<p>特別展 愛された 金沢八景 楠山永雄コレク ションの全貌</p>	<p>金沢在住であった故・楠山永雄氏（1931～2013）が収集したコレクションを、このたび金沢文庫に寄贈してもらうことになり、受贈記念として全貌を紹介する展覧会として開催した。 楠山永雄コレクションは、金沢八景中心の一大資料群で、歌川広重の八景浮世絵から、明治時代の絵葉書、湘南電鉄の海水浴場パンフレットや京浜急行の切符と、江戸時代から昭和時代までの様々な姿の金沢八景をたどることができる。また、近隣の鎌倉、横須賀の関連資料や、伊藤博文、野口英世、鍋木清方など金沢ゆかりの人物に関する資料も多く含まれている。 楠山永雄氏の半生を掛けて集めたコレクションの全貌を紹介した。</p>	<p>葛飾北斎「金沢八景」歌川広重「金沢八景」広重「金沢八勝図」広重「東海道の内金沢山一覽」（大正開板）広重「武陽金沢八景略図」二代広重「東海道名所の内鎌倉金沢」二代豊国「名勝八景金沢帰帆」三代豊国「武州金沢名所一覽図」貞秀「八景づくしの内武州金沢八景」揚洲周延「名勝美人会 武州雀ヶ浦」延一「英勇武者競巴御前」泥絵「金沢」「武陽金沢八景略図（東屋版）」「武陽金沢八景略図（千代本版）」豊斎「鎌倉山蒲桜重咲」「小栗判官一代記略」「小栗略記」「鎌倉総図江の島金沢遠望」「鎌倉名所記」各種版 「黒船図」「ペリ一遠征記石版画」 古写真「金沢八景」古写真「朝比奈」古写真「能見堂」絵葉書「武陽金沢八景」（8枚組）「金沢八景絵葉書」 横浜絵葉書、鎌倉絵葉書、「復興記念横浜大博覧会鳥瞰図」「大日本相模国横須賀造船所全図」鍋木清方「武蔵金沢君ヶ崎」（清方小口版画）「都鳥」同「こおろぎ」同「朝霧」湘南電鉄パンフレット・切符、京浜電鉄パンフレット・切符、京浜急行パンフレット・切符、鉄道省切符、国鉄パンフレット・切符、東急電鉄切符、横浜市営パンフレット・切符 など 約700点</p>	<p>山地 ・ 梅沢</p>
--	---	--	---	------------------------

9. 普及活動

1 特別講演会（定員100名・往復葉書・県申込フォームによる申込・観覧券を購入して聴講・13:30～15:30）

開講日	演 題	講 師	応募者	受講者(受入数)
7/3(土)	金沢を知る 講演会 横浜の新田開発 (金沢区役所連携事業) 1	斉藤司 (横浜開港資料館主任調査員) 西岡芳文 (金沢文庫学芸課長)	79	当日
9/10(土)	ホトケの姿と聖教の世界	泉武夫 (東北大学教授)	84	88
11/6(日)	忍性伝再考 - 関東御祈禱所などに注目して - (2回実施)	松尾剛次 (山形大学教授)	169	148
11/13(土) 映像の会 2 11/26(土)	一沙門 忍性菩薩	田中密敬 (極楽寺住職)	99	84
11/27(日)	東大寺大勧進 忍性 (2回実施)	永村 眞 (文庫長)	194	148
3/19(日)	金沢を知る 講演会 称名寺聖教と鎌倉の密教 (金沢区役所連携事業) 1	真鍋俊照 (四国大学教授・元文庫長)	107	108

(注) 応募者 () 内数字は、応募者多数につき抽選し受け入れた人数

1 金沢区役所と共催

2 落選者向けの映像による講演会視聴（参加者多数の場合で、講師の許可により実施）

- 2 月例講座 (定員100名・往復葉書・県申込フォームによる申込。観覧券を購入して聴講)
(当選者: 13:30~15:00 落選者補講: 10:00~12:00)

開催日	演 題	講 師	応募者	受講者
4/ 9 (土)	角田武夫の戦中の画業	向坂卓也	23	当日
5/14 (土)	称名寺聖教 国宝への道	道津綾乃	103	129
6/11 (土)	泥亀永島家の歴史と人物	西岡芳文	108	108
7/ 2 (土)	称名寺の唐物鑑賞教室	梅沢 恵	71	78
8/ 7 (土)	国宝でよみとく神仏	瀬谷貴之	90	97
9/18 (土)	幻の古写本 華嚴経問答	道津綾乃	67	78
10/30 (土)	忍性と極楽寺の仏像 【2回】	瀬谷貴之	186	143
11/20 (日)	鎌倉極楽寺と東国律宗の展開	西岡芳文	169	137(63+81)
12/ 4 (日)	極楽寺忍性とその生涯 【2回】	貫井裕恵	238	185(84+101)
2/18 (土)	楠山永雄コレクションの特色	山地 純	36	38
3/ 4 (土)	描かれた金沢八景の楽しみ方	梅沢 恵	43	55
計			1,008	1,048(1回除く) 844

- 3 連続講座 (定員100名・事前申込制・90分)
「古文書読解入門講座」(第六期)「称名寺」

開講日	テ - マ	担 当	受講者(応募者)
6/19 (日)	北条実時と審海	永村 眞 (文庫長)	121 (130)
7/17 (日)	劔阿と湛睿【2回】		123 [33+88] (144)
8/14 (日)	称名寺に寄せられる信心		116 (139)
9/11 (日)	称名寺の法会		118 (139)
計4回(実質5回)			総計 478 名

- 「仏教史入門講座」(第五期)

開講日	テ - マ	担 当	受講者(応募者)
12/11 (日)	弘法大師空海	永村 眞 (文庫長)	122 (149)
2/12 (日)	守覚法親王		107 (142)
3/12 (日)	頼瑜僧正		109 (138)
計4回			総計 338 名

- 4 特別講座 (定員100名・事前申込制・90分)
「文字・活字文化の日」記念講演会(定員100名・事前申込制・90分)

開講日	テ - マ	講 師	受講者(応募者)
10/26 (土)	中世寺院文書を読む ~ 国宝寺院史料の東西 ~	貫井裕恵	45 (57)

- 5 解説講座 (記載がなければ 定員100名・事前申込制・観覧券を購入して聴講・90分)

開講日	テ - マ	担 当	受講者(応募者)
4/ 3(日)	特別展「金沢百景」図録解説講座	山地 純	9 (当日)
4/17(日)	特別展「金沢百景」図録解説講座	山地 純	3 (当日)
4/30(日)	「角田が描いた昭和初期の金沢」	山地 純	44
5/ 1(日)	特別展「金沢百景」図録解説講座	山地 純	12 (当日)
5/15(日)	特別展「金沢百景」図録解説講座	山地 純	8 (当日)
5/21(日)	「角田と文学者」	山地 純	30
7/16(日)	永島家文書を読む 1	西岡芳文	38 (当日)

7/30(日)	永島家文書を読む 2	西岡芳文	34 (当日)
3/25(日)	特別展「愛された金沢八景」解説講座	山地 純	28
			総計 208 名

6 展示解説 (学芸員による)
展覧会

展覧会	実施日	実施回数
金沢百景	4/7、4/14、4/21、4/28、5/5、5/12、5/19、5/26	8 回
愛された金沢八景	2/16、2/23、3/2、3/9、3/16、3/23、3/30	7 回

団体案内 依頼により展示案内をした団体 (学校を含む)

団体案内回数	参加者数	講師
65 回	1,738 人	学芸員

7 イベント等

金沢文庫開館記念日事業「金沢文庫感謝の日」

実施日	内 容	参加者
8/9 (火)	観覧割引(団体料金適用)企画展「国宝でよみとく神仏のすがた」 映像でたどる金沢文庫 (関連映像4本上映)	30
8/20(土)		19

子ども向け講座

開講日	テ - マ	講 師	参加者
8/11 (祝・木)	子ども夏休み金沢歴史教室 国宝?神さま?仏さま?	山地 純	12

金沢区との共催講座「金沢区民のための金沢歴史入門講座」 (当日自由参加)

開講日	テ - マ	講 師	受講者
4/23(土)	入門金沢八景	山地 純	31
7/23(木)	泥亀新田	山地 純	44
3/20(祝・月)	親子で学ぶ金沢八景	山地 純	19

金沢文庫映像鑑賞会 (当日受付 計 370名)

実施日	内 容	参加者
6/25(日)	「武家の都・鎌倉と金沢文庫」(金沢文庫制作DVD) (4本中3本の上映)	14
7/18(日)		20
8/27(日)		26
9/22(土)		13
11/3(日)		14
11/13(土)		28
12/10(土)		33
2/25(土)		10
3/20(祝・月)		15
3/25(土)		14

8/13(土)	「国宝三十二相を聞く会」(金沢文庫制作映像)	13
8/20(土)		10
8/21(日)		24
8/27(土)		24
9/3(土)		11
9/4(日)		15
9/24(土)		27
10/2(日)		31
3/19(土)		涅槃会を体感する会
計 17回		総計 370名

金沢文庫レコード鑑賞会 (当日受付 計 179名)

実施日	内 容	参加者
11/5(祝・木)	レコード「声明大系を聞く」法蔵館制作 禅	25
11/23(祝・水)	浄土	36
12/18(日)	浄土真	50
2/11(土)	法華	8
2/19(日)	南都	10
2/26(日)	真言	18
3/5(日)	天台	11
3/11(土)	天台独唱	15
3/18(土)	レコード「四座講式」コロムビアレコード制作	11
計 9回		10
		総計 179名

8 外部事業協力 外部依頼により開催した事業

称名寺新能協賛講座(金沢区役所との協賛事業)

開講日	テ - マ	講 師	参加者(応募者)
4/29(祝・金)	富士山と金沢	西岡芳文	96(99)

金沢区主催 小中学生のための歴史講座

開講日	テ - マ	講 師	参加者(保護者)
7/28(木)	金沢の歴史を知る～泥亀新田の開発～	山地 純	11(5)

県立高等学校主催・依頼

開講日	テ - マ	講 師	参加者
(11/2) 11/9 11/16	県立金沢総合高等学校 郷土史(出張授業) 金沢文庫見学 称名寺見学	山地 純	16
	県立横須賀高等学校SSH(指導) ペリー来航 文化財保護	山地 純 向坂卓也	4 12
8/6 8/8 8/10	教員社会体験研修(5年次教員) 県立厚木清南高等学校 教諭	山地 純 他	1

10. 県立社会教育施設公開講座 専門講座

第1期 全6回(8/27～10/1) (受講料5,000円・申込制・土日祝・13:30～15:30)

テ－マ	国宝 称名寺聖教・金沢文庫文書を学ぶ	
内 容	企画展「国宝からよみとく神仏のすがた」関連講座。	
受講者等	応募者数：52名	受講者数：51名(延べ257名) 修了者数：38名
開 講 日	演 題	講 師
8/27	国宝 称名寺聖教・金沢文庫文書について	西岡芳文(金沢文庫学芸課長) 46名
9/3	美術史料としての称名寺聖教	津田徹英(東京文化財研究所室長) 46名
9/17	称名寺聖教にみる古楽譜の諸相	近藤静乃(東京藝術大学非常勤) 40名
9/22	称名寺の学僧と聖教の書写活動	高橋秀栄(元金沢文庫長) 41名
9/25	鎌倉幕府の延慶改元・改暦への関与について	福島金治(愛知学院大学教授) 39名
10/1	指図からみた寺院建築の諸相	上野勝久(文化庁参事官) 45名

第2期 全6回(11/12～12/17) (受講料5,000円・申込制・各土曜日・13:30～15:30)

テ－マ	忍性菩薩を学ぶ	
内 容	特別展「忍性菩薩」関連講座。	
受講者等	応募者数：54名	受講者数：50名(延べ253名) 修了者数：39名
開 講 日	演 題	講 師
11/12	忍性をめぐる仏教美術作品	瀬谷貴之(金沢文庫主任学芸員) 42名
11/19	称名寺聖教から見た中世の極楽寺	西岡芳文(金沢文庫学芸課長) 40名
11/26	中世真言律宗と殺生戒 救済と抑圧のはざま	苅米一志(就実大学教授) 39名
12/3	忍性東国普及の朋輩と叡尊の示寂	桃崎祐輔(福岡大学准教授) 42名
12/10	泉涌寺創建と南都戒律復興運動 - 宋式仏教儀礼・文化の視点から -	西谷功(泉涌寺宝物館学芸員) 44名
12/17	忍性の生涯	細川涼一(京都橘大学学長) 46名

11. 博物館実習生等の受け入れ

博物館実習

参加者計4名

実 習 日 程	実 習 生 所 属
7/30 施設見学・博物館資料の取り扱い(絵画・工芸)	青山学院大学
7/31 博物館資料の取り扱い(古文書・典籍)	駒澤大学
8/2 展示作業補助	神奈川大学
8/3 展示作業補助	成城大学
8/4 収蔵環境・資料保存、文化財の写真撮影	
8/5 「称名寺聖教」国宝指定に向けての取り組み(講義) 博物館資料の取り扱い(彫刻)	

高校生インターンシップ・実験実習

(神奈川県が推進する高校生インターンシップ参加依頼事業)

参加者計 6 名

実習日程	学年・人数	学校名
インターンシップ 8/9～11 子ども行事補助 図書資料整理 等	2年 1名 3年 1名 2年 1名(2日) 3年 1名 3年 1名	相模女子大学高等部 鎌倉女子大学高等部 星槎高等学校 県立白郷高等学校 県立相原高等学校
実験実習8/7 資料の取り扱い方 紙、立体物	2年 3名	県立相模原総合高等学校

中学生の職業体験

参加者計 13名

日程	学年・人数	学校名
11/22 職業体験 図書資料整理 発送作業下準備	2年 3名	横浜市立金沢中学校
2/2・3 職場体験 図書資料整理 発送作業	2年 2名	横浜市立西金沢中学校
2/3 職場体験 図書資料整理 発送作業	2年 2名	横浜市立西柴中学校
2/10 職場インタビュー	1年 6名	横浜市立西柴中学校

12. 生涯学習ボランティア

受入期間	平成28年4月1日～平成29年3月31日	日数	78日(合計156回)
活動内容	展示解説を中心とした生涯学習ボランティア		
ボランティア	計10名		

13. 資料の貸出・特別利用等

1 館外貸出(申請件数9件、貸出49点)

*特に注記のないものは称名寺寄託資料。太線から上の年度をまたぐ貸出は合計に計上せず。

種別	件名	件	点	貸出先・展覧会名等	期間
聖教 工芸	【聖教】室生山図 五部峯口決 (297函119) 請 雨経法図(297函1b) 青宇(請雨経法道場差図) (341函26) 八幡宮図并社例(297函100) 諸尊 図像集 天部(484函2号2) 別尊雜記 弁才天・ 伎芸天(485函1号5) 【龍華寺寄託】龍頭(2個)	2	8	サントリー美術館・龍谷ミュージア ム 特別展「水～神秘のかたち」	H27 12/10 ～ 6/17

古文書 聖教	<p>【古文書】北条実時自筆書状(4/5210)金沢貞頭書状(419・420/50~51)金沢貞頭書状(720~725/423~428)金沢貞頭自筆書状(638・696/341・399)金沢貞頭書状(664/367)金沢貞頭書状(677/380)審海願文(1934/6125)劔阿書状(966/1168)下総国下河辺庄下方内称名寺領実検帳(9/5233)加賀国輕海郷河内新開田注文(68/5333)両部灌頂印可(2489/6584)高麗寄日本書写(1881/6772)元朝寄日本書写(1882/6773)北条高時書状(38/5299)</p> <p>【聖教】金沢貞將書状(222函14号「内作業灌頂私記」紙背/512)審海書状(69函8号(別置)「首楞嚴經大意」紙背/1713)善財童子縁起断簡(480函172号)真言八祖像供養表白(423函303号)大唐西域記(455函34号)</p> <p>選撰本願念仏集(423函5号)大日經要文釈(451函9号)坐禅儀(423函224号)仏国禪師語録(497函3号)円宗文類(423函152号)華嚴五教章釈(440函1号)華嚴宗香薰抄(441函187号)</p> <p>【既指定聖教】金剛頂經(32函6号)大日經略開題(129函16号)薄草子口訣(281函1号)心密抄(259函1号)覺禪抄(486函1-2、聖觀音法)図像抄(484函1号)靈山寺版『華嚴經』(194函1号)華嚴論節要(81函6号)宋版四分律行事抄(145函1-3)宋版四分律羯磨疏(155函1-7)宋版四分律戎本疏(141函1-2)菩薩戒本持犯要記(286函10号)三大部(疏記・文句・玄義)私見聞(39函2~3号、9冊)成唯識論(111函5号・204函4号)成唯識論卷第十聞書(37函6号)觀經玄義分聽聞抄(94函2号)觀經玄義分聞書(98函9号)選撰集述疑(93函1号)具三心義(90函2号)念仏往生伝(90函12号)黄檗山断際禪師伝心法要(9函9号)明州大梅山常禪師語録(99函13号)授決円多羅義集唐決(47函8号)言泉集(274函1-5、孝養句)觀音利益集(298函68-17、長谷觀音)仏教説話集(282函7号)詠五十首和歌(402函5号)華嚴經演義鈔見聞集(405函12)</p>	2	63	<p>文化庁美術学芸課 新指定文化財調査のため</p> <p>*東京国立博物館 「新指定国宝・重要文化財展」 (平成28年4月19日~5月8日)に一部出陳</p> <p>資料名称の太字は、東京国立博物館 「平成28年新指定国宝・重要文化財展」 で公開されたもの</p>	1/12 ~ 5/20
工芸 彫刻	玉華鬘(2面)金銅華鬘(2面) 弥勒菩薩坐像(光明院所蔵)	3	5	MIHO MUSEUM 特別展「かざり」展	2/22 ~ 5/18
古文書	武蔵国品川湊船帳(S251)	1	1	三重県総合博物館 サミット開催記念展 「伊勢志摩~常世の浪の重浪よする 国へ、いざNOW!」	4/12 ~ 6/23
絵画 聖教 古文書	忍性像・忍性書状(63函8)・四分律蔵卷三十二(145函2-1)・四分律刪繁補闕行事抄中一(147函1-5)・四分律行事抄科六中(152函1-12)・四分律羯磨疏濟縁記四下(154函1-11)・四分律含注戒本疏行宗記二上(139函1-2)・大乘本生心地觀經(極楽寺版)卷一・八(178函3-1/7)・某作善目録(北条重時十三回忌・極楽寺多宝塔建立敬白文)(S1994)・頼照書状(S3413)・忍性書状(金沢文庫所蔵武本家旧蔵古文書)	11	12	奈良国立博物館 特別展「忍性~救済に捧げた生涯」	7/13 ~ 9/29
古文書	金沢貞頭書状(S953・S955)・信濃国太田庄大蔵郷請取状案(S112)・信濃国太田庄文書案(S152)・称名寺雜掌光信申状并具書案(S183-1・2)	4	6	長野市立博物館 特別展「川中島の戦いと真田」	9/13 ~ 11/5
絵画	十二天像(甲本)のうち月天	1	1	渋谷区立松濤美術館 特別展「月~夜を彩る清けき光」	9/27 ~ 11/22
聖教 古文書	〔称名寺聖教〕華嚴經随疏演義鈔(175函1号1・3)・鏡心日記(306函4)・表白并廻向(六浦瀬戸橋供養文)(337函114) <p>〔金沢文庫文書〕金沢貞頭書状(S395)・金沢貞頭書状(S168)・称名寺条々規式(S1888)・天等供日記(S2002)</p> <p>〔宝生寺聖教〕開山覺尊法印門徒一結之置文(39)・胎蔵界伝法灌頂作法(48)・唱導法則(74)・円満抄(1147)・神祇明鏡集(1592)</p>	12	14	横浜市教育委員会 (横浜市歴史博物館) 「横浜市新指定文化財展」	10/24 ~ 12/6
歴史資料	日本図(重文複製)	1	1	沖縄県立博物館 企画展「琉球・沖縄の地図」	H29 1/12~ 3/23

聖教	転法輪鈔 表白二（後白河院上）下（269函2）			奈良国立博物館 特別展「快慶」	3/12 ~ /
彫刻 工芸	釈迦如来立像・舍利弗・阿難陀・富楼那・迦旃延（十大弟子立像のうち）・厨子入金銅製愛染明王坐像・密教法具・金銅装宝篋印塔・玉華鬘・舍利容器残闕（弥勒菩薩立像納入品）〔長福寺地藏菩薩坐像納入品〕法華経第八卷・某氏願文	8	12	三井記念美術館(日本経済新聞社) 「奈良西大寺展」	3/14 ~
聖教	仲文章要文(尾張国解文)(400函9)	1	1	島根県立古代出雲歴史博物館 特別展「出雲国風土記」	3/15 ~

2 写真撮影・原版利用・掲載許可（申請件数 65件）

種別	資料名	数	許可日	申請者	掲載刊行物
聖教 聖教	覚禅抄 雨言雑秘記 請雨経法条々事	1 1	4/14	京都大学学術出版会	『祈雨・宝珠・龍 中世 真言密教の深層』
徒然草	兼好法師像（狩野探幽画）	1	4/19	テレビ朝日 取締役報道局長	テレビ朝日「グッド！モ ーニング」
徒然草	兼好法師像	1	5/12	デアゴスティーニ・ジ ャパン代表取締役	『日本の神社大全』
彫刻 彫刻	重文 愛染明王坐像 重文 大威徳明王像	1 1	5/12	大和書房	『仏像風土記』
文書 文書 文書	沙弥芳伝判物 足利持氏安堵状 足利持氏御教書	1 1 1	5/12	個人	千葉大学人文研究46号所 収佐藤博信論文
彫刻	重文 大威徳明王像ならびに像内納入 文書 称名寺庭園風景写真		5/12	朝日新聞出版社 生活・文化編集部部長	仏教新発見23号 西大寺
	無外如大尼像（複製）	1	5/12	朝日新聞出版社 生活・文化編集部部長	仏教新発見27号 相国寺 / 金閣寺 / 銀閣寺
絵画 絵画 絵画	重文 忍性像 重文 審海像 伝湛睿和尚像	1 1 1	5/12	東京大学仏教青年会 理事長	仏教文化 55号所収 道 津綾乃著「東西の華嚴宗 日本中世の東大寺と称 名寺」
郷土資 料	金沢百景 続金沢百景	7 10	5/20	金沢研究会代表	第7回 瀬戸マルシェ （平成28年5月22日開 催）における写真パネル 展示
絵画 書跡 同 同 同 同 同 同 同 同	忍性像 四分律 卷三二 四分律刪繁補闕行事鈔 卷中之一 四分律行事鈔科 卷六中 四分律羯磨疏濟縁記 卷四下 四分律含注戒本疏行宗記 卷二上 大乘本生心地観経 卷一、八 某作善目錄 頼照書状 忍性書状	1 1 1 1 1 1 2 1 1 1	6/15	奈良国立博物館館長	生誕800年記念特別展 「忍性 救済に捧げた生 涯」図録
文書	縁西書状	1	6/7	淡交社編集局総局長	茶道教養講座14 日本茶 の歴史
書跡	重文 卜筮書	全頁	6/	復旦大学	「中国中古の占トと社会 史研究」（北京大学出版 社『唐研究』所収）

書跡	集七十二家相書	全頁	6/	復旦大学	中国正史宋元版の研究 (上海古籍出版社)
書跡 古文書	重文 称名寺絵図 重文 武蔵国鶴見寺尾郷絵図	1 1	6/17	リゲル社代表取締役	文学で読む日本の歴史 中世文学篇
郷土資料	金沢八景	8	6/23	日テレアックスオン	BS日テレ「イキイキ元気TV」
書跡	重文 日本図	1	6/23	集英社第2編集部部長	学習まんが 日本の歴史 第6巻
聖教 聖教 聖教 聖教 聖教 聖教 文書	輪王汀 孔少 聞書 阿公口傳 山家最略記 仏像安置章 秘抄 草禾魚一水(蘇生法) 先徳略名	1 1 1 1 1 1 1	6/24	慶應義塾大学斯道文庫 准教授	「称名寺聖教にみる密教 聖教の形態(仮題)」 (『書物學 第8巻』所 収)
郷土資料	歌川広重画金沢八景のうち 洲崎晴嵐、瀬戸秋月、小泉夜雨、乙鱸 帰帆、称名晚鐘、平潟落雁、内川暮雪	7	6/28	朝日広告社横浜営業所	クオス横浜六浦ヒルトッ プレジデンス 物件パン フレット
聖教 文書 文書	走湯権現当峯辺路本縁起集 信時書状 自證書状	1 1 1	7/5	熱海温泉誌作成実行委 員会 代表	熱海温泉誌
彫刻 図書 図書	薬師如来像(太寧寺所蔵) 江戸名所図会 金龍院飛石 新編鎌倉志 太寧寺	1 1 1	7/5	太寧寺 住持	範頼の寺 太寧寺(仮)
	『金沢巡礼』23号 太寧寺 『金沢巡礼』25号 太寧寺 範頼墓	1 1	7/5	太寧寺 住持	範頼の寺 太寧寺(仮)
郷土資料	範頼七百五十年祭絵葉書 範頼公墓碑	1	7/14	太寧寺 住持	範頼の寺 太寧寺(仮)
工芸	重文 青磁壺	1	7/14	放送大学教育振興会 出版部長	放送大学印刷教材 日本 の古代中世
郷土資料	『金沢百景』および『続金沢百景』 「写生をする角田武夫」写真 金沢町役場看板	42 1 1	7/22	横浜市金沢区役所 金沢区長	広報よこはま金沢区版9 月号
絵画	重文 審海像	1	8/10	臨濟宗大本山南禅寺 宗務総長	鎌倉時代の南禅寺と一山 一寧
図書	遠江国小夜中山久延寺宝物之図	1	8/	京都精華大学	蹄齋北馬「相愛の図屏 風」と礼楽思想(『京都 精華大学研究紀要』50 号)
文書	国宝 源阿書状	1	8/30	毛呂山町歴史民俗資料 館館長	古道と宿の景観～毛呂山 の宿みち歴史探訪～およ び展示パネル
郷土資料	歌川広重画金沢八景のうち内川暮雪	1	8/30	横浜市環境創造局	公園説明版
書跡	重文 日本図	1	8/30	高知県立高知城歴史博 物館館長	高知県立高知城歴史博物 館3F展示室 東側壁面 パネルならびに同施設周 知用印刷物・同HP
絵画	国宝 金沢貞顕像	1	9/16	コーベット・フォトエ ージェンシー 代表取締役	高校歴史資料集「日本史 のライブラリー」

徒然草	奈良絵本『徒然草』50段 石鳥筑波賛「兼好法師画像」 狩野探幽筆「兼好法師像」 徒然草図屏風（右隻部分）	1 1 1 1	9/6	教育出版株式会社 代表取締役社長	平成29年版『精選国語総合古典編』『国語総合』『新編国語総合』、平成30年版『精選古典B 古典編』の教師用指導書データ集およびPDF教科書
徒然草	『つれづれ草』序 烏丸本『徒然草』冒頭 『なぐさみ草』序、53段、60段	1 1 3	9/9	造事務所 代表取締役	日本経済新聞出版社刊行『60分で名著 快読 徒然草』
絵画 彫刻 絵画 書跡	国宝 北条実時像 重要文化財 金銅製愛染明王坐像 重要文化財 忍性像 重要文化財 称名寺絵図 金沢文庫外観	1 1 1 1 1	9/9	ランズ	日本歴史大地図
徒然草	兼好法師像	1	9/14	三省堂 代表取締役	平成29年度版『高等学校国語総合』および『精選国語総合』指導者用（学習者用）デジタルテキスト、広告用パンフレットおよび同テキストのHP上体験版
典籍	国宝 一山年分度者奏状	1	9/16	NHKエデュケーショナル 特集文化部部长	仏の寺の国宝たち～奇跡の山寺 奈良 室生寺
	金沢文庫外観	1	10/4	タナカ印刷株式会社 代表取締役社長	オプリー通信Vol.23
絵画	重要文化財 忍性像	1	10/1	三宅町長	大和國中（磯城の里）展示会写真パネル
絵画	両界種子曼荼羅のうち胎蔵界曼荼羅		10/20	人間市博物館館長	特別展「板碑で読み解く 武士と寺院」図録増刷版
絵画	重要文化財 忍性像	1	10/19	be born代表	ならフライデー9「ビジット奈良」
郷土資料	歌川広重画 金沢八景のうち瀬戸秋月	1	10/21	平成29年金沢区消防出初式実行委員会委員長	平成29年金沢区消防出初式プログラム
絵画 郷土資料	仏涅槃図 武陽金沢八景略図	1 1	10/26	TBSビジョン メディア 事業部代表者	アマゾンビデオ「PRIME JAPAN」
徒然草	兼好法師像	1	11/2	アルバ代表者	ポプラディア+ 人物事典「兼好法師」の項
徒然草	兼好法師像		11/10	秀学社代表者	新しい国語のワーク2年（三省堂版）
彫刻	重要文化財 大威徳明王像	1	11/17	小学館 代表取締役社長	和楽 2017年2・3月号
郷土資料	米倉丹後守陣屋図	1	11/29	（株）天夢人 代表取締役社長	週刊ビジュアル江戸三百藩 69号（電子版を含む）
郷土資料	相州大山絵図 富士大山大道中雑記 附江之嶋鎌倉 鎌倉江ノ嶋大山 新板往来雙六	1 1 1	12/21	有隣堂 代表取締役	大山詣り
徒然草	兼好法師像	1	12/21	リゲル社代表取締役	和菓子歴史物語（仮）
古文書 聖教	国宝 金沢貞顕書状 国宝 華嚴論節要 巻上	1 1	12/27	オフィス303代表	日本地理データ年鑑2017
郷土資料	東京湾沿岸防備之絵図のうち猿島	1	12/27	テレビ朝日 報道局長	報道ステーションSUNDAY

彫刻 同上 同上	重要文化財 大威徳明王像 重要文化財 弥勒菩薩立像 重要文化財 厨子入金銅製愛染明王坐像	1 1 1	12/28	かまくら春秋社 代表取締役	鎌倉古寺歴訪～みほとけの祈り～
徒然草	兼好法師画像		12/28	数研出版 代表取締役	改訂版高等学校国語総合デジタル版』および『Studyaid D.B. 指導者用デジタル教科書 改訂版国語総合・改訂版高等学校国語総合・新編国語総合
郷土資料	護良親王鎌倉故事	1	1/6	戎光祥出版	護良親王
図書	神奈川県管内震災被害図	1	1/13	県教育局指導部高校教育課長	逆さま歴史（神奈川の関東大震災被害地図）（仮称）
郷土資料 楠山コレクション	扁額「四時總旨之樓」 楠木清方作「むさし金澤君ヶ崎」 古写真「能見堂」	1 1 1	1/13	鎌倉市芸術文化振興財団 鎌倉市楠木清方記念美術館長	楠木清方の随筆『續こしかたの記』を読む その一
古文書	国宝 武蔵国品河湊船帳	3	1/18	三重県環境生活部部長	三重県史 資料編「中世3」
楠山永雄コレクション	謡曲六浦	1	1/25	金沢区長	第20回称名寺新能 広報用チラシ・ポスター・パンフレット及び広報よこはま金沢区版
工芸	重要文化財 青磁壺	1	1/26	NHKエデュケーションナール教育部大学業務室 室長	放送大学番組『日本の古代中世』第1回「古代中世史への招待」（講師：佐藤信・東京大学大学院教授）
郷土資料	金沢八景	8	1/26	横浜シーサイドライン 代表取締役	サクマデコドロップスパッケージ
図書	太平記（部分） 鎌倉物語（部分）	2	2/11	テレビ朝日映像	新・五木寛之の百寺巡礼（2004年4月10日放送分の再放送）
聖教	国宝 上素帖	1	2/11	福井県観光営業部文化振興課長	泰澄大師・白山開山1300年記念ガイドブック
郷土資料	金沢八景のうち野島夕照	1	2/21	洋泉社 代表取締役社長	歴史新書 あなたの知らない 地図で読む「横浜」散歩
彫刻 絵画	重要文化財 称名寺本尊・弥勒菩薩立像 国宝 北条実時像 金沢文庫パンフレット（英文）記載案内地図	1 1 1	2/21	NPO法人横濱金澤シティガイド協会 理事長	称名寺パンフレット（英文）改訂版
郷土資料	金沢八景（歌川広重画）	8	2/21	株式会社Quark Tokyo 代表	関東学院大学海外向けPR映像
聖教	国宝 最勝光院修二月差図	1	3/7	同済大学外国語学院 教授	日本建築の歴史（原題：建築の歴史）
郷土資料	武陽金沢八景略図 日本八景づくしの内 武州金沢八景	1 1	3/7	横濱金沢シティガイド協会 理事長	HAKKEY+
徒然草	『つれづれ草』のうち兼好法師	1	3/10	厨子王株式会社 代表取締役社長	BS朝日「あらすじ名作劇場」
彫刻	横浜市指定文化財 方外宏遠坐像	5	3/12	横浜市教育委員会 教育長	横浜の文化財 25（横浜市文化財総合調査概報）

3 特別利用(原本閲覧・文化財調査)許可(申請件数33件)

種別	資料名	数	申請者	閲覧日
聖教	西域伝堪文(8函12)・大師渡天記(295函4)・慈覚(317函37)	3	立教大学	5/11
考古	称名寺貝塚出土資料		県立歴史博物館	5/25
聖教典籍	文選集注(巻62・66)・宋版南史列伝・宋版南華真經注疏 残巻(400函25)・宋版大広益会玉篇断簡(400函05)・宋版文苑英華断簡(400函19)・甄正論巻下(一切経133函)・続高僧伝巻十(一切経131函)・管蠡抄(金沢文庫所蔵)・明儒願文集(99函11)・華嚴論節要(81函06)	14	慶応義塾大学ス道文庫(文庫長)	6/5
別置図書	三国伝来善光寺如来縁起	5	個人	6/8
別置図書	千学集抜萃・千葉家之精粹記	10	個人	6/21
別置図書	仏教図像集古(巻2~6)	5	個人	7/7
聖教	法華経論子注(47函7)・梵網経菩薩戒本疏(47函5)・華嚴経問	4	韓国・東国大学校	7/8
古文書	順忍書状(994/K1489紙背)・順忍書状(992/K1482紙背)	2	台湾・中央研究院	7/12
郷土資料	逗子風景(本多錦吉郎水彩画)	1	県立近代美術館	7/12
考古	称名寺貝塚関係考古資料のうち骨角器		横浜市歴史博物館	7/26-27
聖教	孝子伝(金沢文庫所蔵)	1	仏教大学大学院	7/26
聖教	法事讃巻下管見鈔(92函09)・選択集述疑(93函01)・観経玄義分聴聞抄(94函02)・同(265函06)・往生礼賛光明抄(94函03)・曇鸞注無量寿経論注聞書(96函02号)・(観経)序分義聞書(98函02)・念仏助行要文抄(98函07)・(観経)定善義聞書(98函08)・(観経)玄義分聞書(98函09)・法事讃聞書(111函10)	18	浄土真宗本願寺派総合研究所	8/27
郷土資料	角田武夫日記	30	横浜国立大学大学院	8/31-9/1
郷土資料	金沢文庫日記(昭和16~20年)	5	鎌倉市教育委員会	9/19
絵画	焰摩天曼荼羅	1	個人	11/8
古文書	順忍書状(994/K1489紙背)	1	台湾・中央研究院	11/10
聖教古文書	宗鏡録要処(323函57)・養心抄(古文書2185)・禅宗詩文集(265函1)・大明録(295函18-2)・禅宗法語(112函12)・正法眼蔵打聞(113函7)・宋人參詣育王山之時礼拝文(277函66)・舍利礼文(277函47)・覚性論(347函12)・法門大綱(419函12)・見性成仏論(17函4)・嘉泰普燈録(89函5)・伝心法要(9函9・10・19函8)・華嚴仏光三昧観秘宝蔵(30函6)	16	中世禅籍叢刊編集委員会(臨川書店)	11/12-13

聖教	泰澄和尚伝	1	村上雅紀(越前町織田文化歴史館)	11/15
古文書 聖教	陸奥国玉造郡越後大夫僧都顕瑜知行分召米結解状(42/K5305)・金沢貞顕書状(413/K44)・金沢貞顕書状(621/K324)・倉栖兼雄書状(808/K563)・覚恵書状(1033/K995)・覚恵書状(1085/K998)・劔阿書状(1564/K1184)・覚恵聖教目録(2071/K5822)・導空書状(75函3-1「探玄記第一巻類集」紙背)・覚禅抄(489函1-3「弥勒法」)	10	京都造形芸術大学歴史遺産コース	11/19
聖教	転法輪鈔 表白二下(後白河院上)(269函2号3)	1	奈良国立博物館	12/3
聖教 典籍	法華三昧行法(32 函 11)・天台四教義(88 函 10)・華嚴経略策(29 函 3)・十不二門(33 函 4)・卜筮書	5	中国人民大学	12/4
聖教	西域伝堪文(8函12)	1	立教大学	12/8
古文書	北条高時書状(38/K5299)	1	法政大学	12/14
聖教	仲文章要文(尾張国解文)(400函9)	1	島根県立古代歴史博物館	12/15
聖教	文義要心	1	個人	12/15
聖教	〔湛睿説草〕法花経(307函39)・尺迦讚歎(308函11)・釈迦仏(313函42)・反旧色紙因縁(314函70)	4	日本女子大学大学院	12/18
絵画	十王図(陸信忠筆)・十六羅漢図	21	東京大学東洋文化研究所	2/14-15
聖教 郷土資料	走湯権現当峯辺路本縁起集(375函10)・大山廻富士詣(915-4)・富士大山道中雜記(K291.0-45)・富士山禅定図(291.5-126E)・富嶽絶頂俯瞰図(291.5-125E)・富士山用達諸国道中定宿(291-135)・駿河国安倍郡志豆機山浅間惣社御社中御絵図面(175-77E)	7	静岡県立世界遺産センター	1/24
聖教	本朝文粹(400函26)	1	大東文化大学大学院	2/21
聖教 一切経	正法眼蔵打聞(113函7)・法門大綱(419函12)・景德伝燈録六(一切経142函)	3	駒沢大学	2/26
聖教 古文書	仏説衆許摩訶帝経巻第四(笠間時朝発願一切経金沢文庫所蔵)・極楽寺伝法灌頂指図(元亨3年)(297函八)・心要門(46函2)・金沢貞顕書状(680/K383)・順忍書状(1008/K1520)	5	栃木県立博物館	3/8
別置図書	仏説地藏菩薩発心因縁十王経	1	信州大学大学院	3/29

4 転載許可(申請件数6件)

種別	資料名	数	許可日	申請者	掲載刊行物
工芸	龍華寺所蔵 伝釈迦如来十六善神像	1	5/17	目の眼 代表取締役	『目の眼』7月号(6月1日発売) 478
郷土資料	金沢八景	8	5/27	ヴィジュアルフォーク ロア	NHK総合「金曜eye 初夏の匂いただきます」(2016年5月28日放映)

彫刻	重要文化財 称名寺本尊・弥勒菩薩立像納入品「三十三劫摺仏未来卷」(部分)【称名寺所蔵】	1	1/25	岡山大学大学院社会文化科学研究科	平安仏教彫刻史にみる中国憧憬
彫刻	神奈川県指定文化財 阿弥陀如来坐像納入品「如来坐像印仏」(部分)【宝樹院所蔵】	1			
郷土資料	三州赤坂御役宅竈絵図 依田盛克	1 1	1/26	静岡新聞社 代表取締役	図説 静岡藩ヒストリー(仮)
書跡 書跡	国宝 文選集注卷六十一 上・下 重要文化財 宋版南史列伝第六十五、六十六目録 特別展「忍性菩薩」ポスター	2 2 1	2/1	科学技術振興機構 中国総合研究交流センター長	Science Portal China 『文化の交差点』
郷土資料	歌川広重「武陽金沢八景略図」 馬堀「金沢八景之図」	1 1	2/28	出光美術館	『出光美術館研究紀要』22号
版本 版本	紙本木版画 清涼寺釈迦如来像(金沢文庫所蔵) 紙本木版画 清涼寺釈迦如来像(称名寺所蔵)	1 1	3/3	川村学園女子大学文学部 日本文化学科	『鹿島美術研究年報』 第34号 別冊所収論文

5 翻刻許可(申請件数3件)

種別	資料名	数	許可日	申請者	掲載刊行物
聖教	国宝 仙芥集 (13函1号2,3,5,6,9)	5	6/2	大正大学総合佛教研究所	総合佛教研究所年報38号
古文書他	国宝 金沢貞顕書状他	3 8	8/10	三重県環境生活部 部長	三重県史 資料編「中世3」
聖教	三部経大意	1	11/15	浄土真宗本願寺派総合研究所	浄土真宗聖典全書 第3巻 宗祖篇下

14. 閲覧室利用状況

1 図書閲覧室利用統計 開室 237日

入室者数	6,119人	レファレンス件数	267件	書庫出納冊数	2,162冊
------	--------	----------	------	--------	--------

2 図書受入状況

受入図書合計	1,412冊	蔵書総数	68,788冊
--------	--------	------	---------

3 コピーサービス利用状況

利用者数	830人	利用枚数	19,787枚
------	------	------	---------

15. 学芸員の調査活動および研究成果

〔凡例〕

- | | |
|---|---------------------------|
| 1. 執筆
論文
研究ノート
資料紹介
著作（単行本・共著）
報告書（文化財調査・共同研究）
書評
図録（総説・概説・解説）
解説 | 2. 調査研究活動
調査活動
委託活動 |
| | 3. 学会発表等 |
| | 4. 委託事業（外部での講座・講演会） |

1. 西岡芳文（学芸課長）

1 執筆

論文等

- ・「金沢文庫文書～秘められた鎌倉の遺宝」
- ・「[文庫をひらく]金沢文庫」(『書物学』8号「特集・国宝称名寺聖教/金沢文庫文書」勉誠出版)2016.8
- ・「式盤を用いる密教修法の成立と展開」(福島金治編『生活と文化の歴史学』9「学芸と文芸」竹林舎)2016.8
- ・「称名寺聖教・金沢文庫文書の面白さ～「忍性菩薩展」をめぐる発見から」(『金沢文庫研究』338号)2017.3
- ・「「称名寺文書」と「金沢文庫(古)文書」」(『南北朝遺文・関東編』月報7、東京堂出版)2017.3

2 図録等

- ・『泥亀永島家の面影～永島家文書とその世界』神奈川県立金沢文庫 2016.6.3
- ・『忍性菩薩～関東興律七五〇年』神奈川県立金沢文庫 2016.10.28

4 委託事業

- ・横浜市教育委員会文化財審議委員
- ・八王子市市史(中世部会)編集委員
- ・横浜市立大学「総合講座 鎌倉・金沢を知る」講師 2016.12.6
- ・福島県歴史資料館主催地域史講習会「いわき市長福寺本尊 地藏菩薩坐像納入文書について」
於：いわき市生涯学習プラザ 2016.12.10

2. 山地 純（専門学芸員）

1 執筆

図録

- ・特別展『愛された金沢八景 楠山永雄コレクションの全貌』神奈川県立金沢文庫 2017.2.10

研究ノート・資料紹介

- ・「資料紹介 金沢文庫非常時倉庫（横穴）の姿（補筆）」『金沢文庫研究』337号 2016.10

解説

- ・「金澤万華鏡」『広報よこはま金沢区版』2016.5 / 2016.7 / 2017.1
- ・「金沢百景」『タウンニュース 金沢区版』2016.4
- ・「愛された金沢八景」『タウンニュース 磯子・金沢区版』2017.3.16 / 3.23

2 調査研究・社会的活動

調査活動

- ・金沢区内（「金沢百景」「愛された金沢八景」関連）
- ・社寺明細帳図

4 委託事業

- ・金沢区青少年文化伝承・交流事業「小学生のための歴史講座」講師（継続）
- ・横浜市立大学「総合講座 鎌倉・金沢を知る」講師 2016.11.22
- ・神奈川県立金沢総合高等学校郷土史講師 2016.11.2
- ・神奈川県立横須賀高等学校 S S H

3. 向坂卓也（主任学芸員）

1 執筆

報告

- ・「県立金沢文庫の展示・収蔵環境改善の取り組み」『金沢文庫研究』338号 2017.3

解説小冊子

- ・補助解説冊子『企画展 泥亀永島家の面影』2016.6
- ・補助解説冊子『企画展 国宝でよみとく神仏の姿』2016.8
- ・補助解説冊子『特別展 忍性菩薩』2016.10

4. 委託事業

- ・川崎市ボランティア養成講座 講師 2016.9.2
- ・玉縄生涯学習センター講座 講師 2016.11.2
- ・神奈川県立横須賀高等学校 S S H

4. 道津綾乃（主任学芸員）

1 執筆

論文

- ・「『華嚴経問答』のテキスト研究」（『韓国思想史学』53）投稿中
- ・「国宝 称名寺聖教・金沢文庫文書をめぐる「展望」の歴史」（『金沢文庫研究』338）

2 調査研究・社会的活動

調査活動

- ・日本学術振興会科学研究費補助金若手研究(C)「称名寺聖教を中心とした東国寺院における唱導資料と説話に関する研究」（研究代表・高橋悠介、2016～2019）における称名寺聖教調査
- ・東国大学校仏教文化研究院HK研究団「元暁生誕1400年記念研究プロジェクト」に伴う国内調査 2016.7.8,20、2017.1.24、2.13～15,17,20、3.3,7,8,13,16
- ・東国大学校仏教文化研究院HK研究団「元暁生誕1400年記念研究プロジェクト」に伴う海外調査 2017.2.22～26

3 学会発表

- ・「『華嚴経問答』のテキスト研究」東国大学校仏教文化研究院HK研究団・神奈川県立金沢文庫 2016.8.19 東国大学校

4 委託事業

- ・『中世禅籍叢刊』編集委員
- ・東国大学校仏教文化研究院HK研究団「元暁生誕1400年記念研究プロジェクト」研究員

5. 瀬谷貴之（主任学芸員）

1 執筆・学会発表等

論文等

- ・「絹本著色日吉山王本地仏曼荼羅（千妙寺所蔵）」（『茨城の文化財』55集、茨城県教育委員会、2016.3）
- ・「弥勒菩薩像（称名寺所蔵）」（『日本彫刻史基礎資料集成 鎌倉時代 造像銘記篇』第13巻、中央公論美術出版 2017.2）

図録

- ・『国宝でよみとく神仏のすがた』神奈川県立金沢文庫 2016.8.5
- ・『忍性菩薩～関東興律七五〇年』神奈川県立金沢文庫 2016.10.28

2 調査研究・社会的活動

文化財保護審議会

- ・茨城県文化財保護審議会委員（担当：彫刻・仏教美術〔仏画・工芸〕）2014.1～
- ・横須賀市文化財保護審議会委員（担当：彫刻・工芸）2016.6～

3 学会発表・外部講演会等

- ・「聖徳太子二歳像と舍利講をめぐるとの考察 中世律宗系造像の再検討」（ハーバード大学美術館蔵聖徳太子二歳像共同研究ワークショップ「中世美術と絵巻の宗教空間」2017.3.25 於ハーバード大学名古屋大学共催）
- ・横須賀市自然・人文博物館 2017.3.18
- ・二宮町教育委員会 2017.1.29
- ・公益財団法人常陽藝文センター 2016.11.5
- ・独立行政法人東京国立博物館 2016.10.23

4 委託事業

非常勤講師

- ・青山学院大学 文学部 比較文化史学科 非常勤講師 2016.4～
- ・清泉女子大学 公開講座（ラファエラアカデミア）講師 2008.4～

科学研究費

（研究代表者）

- ・平成28～30年度 挑戦的萌芽研究「日本近代を中心とする仏像の流通・保管に関する調査研究」

（研究分担者）

- ・平成28～31年度 基盤研究(A) 研究代表者：有賀祥隆
「仏像の表象機能に関わる総合的調査研究 空間・荘厳・胎内に着目して」

6. 梅沢恵（主任学芸員）

1 執筆・学会発表等

著作

- ・『雑司ヶ谷鬼子母神堂』（共著） 絵画・奉納額 解説、論考等、勉誠出版、2016.7

論文等

- ・「法明寺鬼子母神堂の奉納絵馬」『雑司ヶ谷鬼子母神堂』勉誠出版、2016.7
- ・「鬼子母神堂所蔵鳥山石燕筆大森彦七図絵馬」『雑司ヶ谷鬼子母神堂』勉誠出版、2016.7
- ・「萬暦年間の普陀山復興期に制作された普陀山観音像 称名寺所蔵大橋新太郎コレクションから」『金沢文庫研究』337、2016.11
- ・「光明寺蔵 夢窓疎石像」(解説)『國華』1454号、2016.12
- ・「楠山永雄コレクションの葛飾北斎画『金沢八景』」『特別展 愛された金沢八景 楠山永雄コレクションの全貌』神奈川県立金沢文庫、2017.2

2 調査研究・社会的活動

調査活動

称名寺所蔵絵画調査

- ・平成28年度助成金事業「『遊行上人縁起絵巻』の調査・研究」(研究代表者:東京文化財研究所・津田徹英)による『遊行上人縁起絵巻』諸本の作品調査。

委託活動

- ・臨済宗円覚寺派文化財調査
- ・法華寺所蔵大般若経調査

3 学会発表等

学会発表等

- ・「一遍聖絵と遊行上人縁起絵における図様の共有」東京文化財研究所文化財情報資料部研究会「遊行上人縁起絵の諸相」、東京文化財研究所、2017.3.28

4 委託事業

文化財調査員

- ・横浜市教育委員会文化財調査主任調査員(継続)

非常勤講師

- ・共立女子大学文学部非常勤講師(継続)
- ・慶應義塾大学文学部非常勤講師(継続)
- ・日本女子大学文学部非常勤講師(継続)

7. 貫井裕恵(臨時任用学芸員)

1 執筆・学会発表等

論文

- ・「東大寺本末相論関係史料の紹介 - 兵庫県立歴史博物館蔵喜田文庫のうち - 」『金沢文庫研究』337、2016.11

図録

- ・『特別展 忍性菩薩』神奈川県立金沢文庫、2016.10(部分執筆)

2 調査研究・社会的活動

調査活動

- ・称名寺所蔵聖教資料調査
- ・金沢文庫文書資料調査
- ・文化庁 近代文化遺産総合緊急調査醍醐寺文書調査事業(日本女子大学)での醍醐寺聖教調査
- ・日本学術振興会科学研究費補助金若手研究(C)「称名寺聖教を中心とした東国寺院における唱導資料と説話に関する研究」(研究代表・高橋悠介、2016~2019)における称名寺聖教調査
- ・日本学術振興会科学研究費補助金奨励研究「播磨国矢野荘における荘園情報化モデルの開発」(研究代表者・高橋傑、2016)における荘園調査

3 学会発表等

- ・「称名寺聖教・金沢文庫文書の国宝指定に関連して」(第49回日本古文書学会大会見学会)於:早稲田大学総合図書館、2016.9.26

4 委託事業

非常勤講師

- ・日本女子大学 非常勤講師(継続)

その他

- ・鎌倉遺文研究会史料調査員

16. 資料一覽

平成29年3月31日現在

区 分	数 量	内 容	
称名寺寄託資料	聖教 16,692点 (13,027 + 追加3,573 + 古文書附92) 古文書 4,149通 合計 20,841点	〔称名寺聖教〕 称名寺に伝来した聖教（鎌倉～明治時代にわたって製作・収集された仏教典籍および金沢文庫旧蔵本） 〔金沢文庫文書〕 称名寺伝来の古文書および聖教の紙背から取り出され、文書として修理された鎌倉時代～戦国時代の文書群	
	3,486帖 (附一切経目録1幅) 合計 3,487点	中国（南宋）で出版された折本装の一切経（大蔵経：経律論にわたる仏典を集成したもの）。弘長元年(1261)、北条実時が称名寺に施入。後世の補写を含む。	
	合計 208件 366点	称名寺に伝来した絵画・彫刻・工芸・書跡等 178件329点（単独で国宝・重要文化財・県・横浜市指定の品あり。28件87点が国指定重要文化財。） 戦前に大橋新太郎が寄進した美術品 30件37点の合計。	
	計	(注)本表は平成29年4月4日に更新される称名寺との寄託契約書(20年毎)記載の点数を示した。	
県有財産資料	古 書	34件 52点 『華嚴経合論』の他、散逸した旧蔵本の収集による	
	古 文 書	16件 20点 『金沢貞将書状』他、散逸した旧蔵本の収集による	
	美術工芸品	43件 43点 『徒然草屏風』ほか	
	写真複製資料 (マイク写真本)	6,873件 9,032冊	「庫内本」(聖教375函前半のマイクロ複製本を追加)
		256件 1,302冊	金沢文庫・称名寺から流出した「庫外本」の複製
	文 献 資 料 (図書)	68,788冊	中世における歴史・文化・芸術など人文科学に関する研究に必要な参考資料
計	79,237点	(注)図書の中にも古文書・浮世絵等、文化財に分類しうる資料を含むが、区別することが困難なので編入していない。	
合 計	103,931点		
【備考(県有財産)】 楠山永雄コレクション	7,024点	故楠山永雄氏収集の郷土資料。平成29年3月受贈。現在目録作成中につき受贈時の暫定数を記載した。	

17. 寄託資料一覽

*文化財に指定されているものを掲載。

資 料 名	寄託者
重要文化財 地蔵菩薩坐像印誉作 像内納入品(一括)	長福寺(福島県いわき市)
重要文化財 阿弥陀如来立像 像内納入文書(81枚)	大通寺(大阪市天王寺区)
神奈川県指定重要文化財 阿弥陀三尊像 像内納入文書(15点)	宝樹院(金沢区)
横浜市指定文化財 絹本著色 両界種子曼荼羅 (2幅)	薬王寺(金沢区)
横浜市指定文化財 里見梅王丸書状(1巻)	個人(金沢区)
横浜市指定文化財 宝生寺聖教(1,910点)	宝生寺(南区)

横浜市指定文化財 両界曼荼羅（金剛界・胎蔵界 2幅）	弘明寺(南区)
横浜市指定文化財 脱活乾漆造菩薩坐像・木造阿弥陀如来坐像・木造弥勒菩薩坐像・木造弥勒菩薩坐像納入文書・木造地藏菩薩坐像納入品・絹本着色不動明王立像・絹本着色融辨和尚像・刺繍諸尊集会図（伝十三仏図）・木造龍頭・鷯首・【龍華寺聖教】のうち「血脈類集記」など20件	龍華寺(金沢区)

18. 指定文化財一覽

1 指定文化財一覽

平成29年3月現在

区分	国 宝	重要文化財	重要美術品	神奈川県指定重要文化財	横浜市指定有形文化財	計
絵 画	1件 4点 (附 1点)	6件 32点		8件9点		15件 46点
彫 刻		5件 25点		2件11点		7件 36点
工 芸 品		6件 8点				6件 8点
書跡・典籍	2件20,860点	11件3,509点 (附一切経目録1幅)	1件 3点		1件 1点	15件24,373点
古 文 書		1件 1点				1件 1点
考古資料		1件 1点				1件 1点
歴史資料		1件 1点				1件 1点
合 計	3件20,865点	31件 3,577点	1件 3点	10件 20点	1件 1点	46件 24,466点

2 指定文化財内訳

1 国宝

絵画

番号	名 称	数 量	時 代	指 定 年 月 日	指定番号
1 -1	絹本著色 北条実時像	1 幅	鎌 倉	昭和41・6・11 * 旧国宝 明治33・4・7指定	絵143
-2	絹本著色 北条顕時像	1 幅	鎌 倉		
-3	絹本著色 金沢貞顕像	1 幅	鎌 倉		
-4	絹本著色 金沢貞将像	1 幅	南北朝		
-5	附 絹本著色 顕辨像	1 幅	室 町		

書跡

番号	名 称	数 量	時 代	指 定 年 月 日	指定番号
1	文選集注	19巻	平 安	昭和30・2・2 * 旧国宝 明治43・8・29指定	書211
2	称名寺聖教・金沢文庫文書*	16,692点 4,149通	平安 ~ 昭和	平成28・8.17	書

* 称名寺聖教・金沢文庫文書：神奈川県〔金沢文庫〕管理団体指定……平成28年8月17日官報告示

2 重要文化財

絵画

番号	名 称	数 量	時 代	指 定 年 月 日	指定番号
1	絹本著色 十二神将像*	12幅	鎌 倉	明治43・8・29	絵252
2	絹本墨画淡彩 十六羅漢像	16幅	元	昭和48・6・6	絵1685
3	絹本著色 伝北条実泰像	1 幅	鎌 倉	平成元・6・12	絵1889
4	絹本著色 審海像	1 幅	鎌 倉	平成7・6・15	絵1932
5	絹本著色 忍性像	1 幅	鎌 倉	平成11・6・7	絵1972
6	板絵著色 弥勒浄土図断片**	1 面	鎌 倉	平成22・6・29	絵1316

* 十二神将像：神奈川県〔金沢文庫〕管理団体指定……平成23年6月8日官報告示

** 弥勒浄土図・弥勒来迎図の本体(壁画)は称名寺金堂所在

彫刻

番号	名 称	数 量	時 代	指 定 年 月 日	指定番号
1	木造 釈迦如来立像	1 軀	鎌 倉	大正14・4・24	彫144
2	木造 十一面観音立像	1 軀	鎌 倉	昭和2・4・25	彫145
3	木造 弥勒菩薩立像納入品	19巻	鎌 倉	昭和36・6・30	彫143
4	厨子入金属製愛染明王坐像	1 軀	鎌 倉	明治43・8・29	彫142
5	木造 大威徳明王像 運慶作* 像内納入品(光明院所蔵)	1 軀 1口・1巻	鎌 倉	平成20・7・10	彫3550

* 大威徳明王像・像内納入品：神奈川県〔金沢文庫〕管理団体指定……平成28年6月1日官報告示

工芸品

番号	名 称	数 量	時 代	指 定 年 月 日	指定番号
1	金銅装 宝篋印塔	1 基	鎌 倉	昭和35・6・9	工2047
2	鉞子	1 双	鎌 倉	昭和41・6・11	工2203
3	玉華鬘	3 面	鎌 倉	昭和41・6・11	工2204
4	玉簾	1 張	鎌 倉	昭和41・6・11	工2205
5	葛箱	1 合	鎌 倉	昭和41・6・11	工2206
6	黒漆 磐架	1 基	鎌 倉	平成元・12・30	工2525

書跡・典籍

番号	名 称	数 量	時 代	指 定 年 月 日	指定番号
1	称名寺絵図並結界記	2 幅	鎌 倉	明治42・4・5	書331
2	紙本墨書 円覚経	2 卷	鎌 倉	大正3・4・17	書339
3	紙本墨書 明儒願文集	1 冊	鎌 倉	大正11・4・13	書334
4	弘決外典鈔 卷第一、二、三	3 帖	鎌 倉	昭和34・6・28	書1940
5	古今和歌集 卷第一・二残闕	1 卷	鎌 倉	昭和36・2・17	書2033
6	卜筮書 卷廿三断簡 (紙背、授菩薩戒儀)	1 卷	唐	昭和36・2・17	書2034
7	連歌懷紙	5 帖	鎌 倉	昭和36・2・17	書2042
8	宋版一切経 附 版本一切経目録	3,486帖 (1幅)	南宋・ 鎌倉	平成9・6・30	書2500
9	紙本墨書 建春門院中納言記 (「たまきはる」県有資料)*	1 帖	鎌 倉	昭和11・5・6	書322
10	法曹類林断簡	1 卷	鎌 倉	平成14・6・26	書2520
11	宋版 南史	3 帖 6 紙	南 宋	平成18・6・9	書2541

* 県有資料「建春門院中納言記」……平成11年2月18日、中村禮子氏より寄贈

古文書

番号	名 称	数 量	時 代	指 定 年 月 日	指定番号
1	武蔵国鶴見寺尾郷絵図 (県有資料)	1 幅	南北朝	平成17・6・9	文195

考古資料

番号	名 称	数 量	時 代	指 定 年 月 日	指定番号
1	青磁壺	1 合	元	昭和43・4・25	考297

歴史資料

番号	名 称	数 量	時 代	指 定 年 月 日	指定番号
1	日本図(遠江、越後以東欠)	1 紙	鎌 倉	昭和62・6・6	歴37

3 重要美術品

書跡

番号	名 称	数 量	時 代	指 定 年 月 日	指定番号
1	古文書(武本氏旧蔵 県有資料)	3 卷	鎌 倉	昭和10・8・3	

4 神奈川県指定文化財

絵画

番号	名 称	数 量	時 代	指 定 年 月 日	指 定 番 号
1	絹本著色 僧形八幡神像	1 幅	鎌 倉	昭和42・2・3	県絵20
2	絹本著色 伝南山和尚像(道宣律師像)	1 幅	南北朝	昭和42・2・3	県絵21
3	絹本著色 伝霊芝和尚像(元照律師像)	1 幅	南北朝	昭和42・2・3	県絵22
4	絹本著色 種子愛染明王図	1 幅	鎌 倉	昭和42・2・3	県絵23
5	絹本著色 焰摩天曼荼羅図	1 幅	鎌 倉	昭和42・2・3	県絵24
6	絹本著色 三千仏像〔三千仏図 甲本〕	1 幅	南北朝	昭和42・2・3	県絵25
7	絹本著色 千体仏像〔三千仏図 乙本〕	2 幅	南北朝	昭和42・2・3	県絵26
8	絹本著色 高僧像(旧称 伝鑑真和上像)	1 幅	鎌 倉	平成11・2・12	県絵44

彫刻

番号	名 称	数 量	時 代	指 定 年 月 日	指 定 番 号
1	木造 十大弟子立像	10 軀	鎌 倉	昭和29・7・27	県彫7
2	木造彩色 僧形八幡坐像	1 軀	鎌 倉	昭和29・7・27	県彫6

5 横浜市指定文化財

典籍

番号	名 称	数 量	時 代	指 定 年 月 日	指 定 番 号
1	栄花物語断簡(県有資料)	1 巻	鎌 倉	平成4・11・1	市典4

19. 概況・沿革

文応元年(1260)ころ	このころ北条実時が菩提寺として称名寺を建立する
建治元年(1285)ころ	このころ北条実時が金沢文庫を創立する
元弘3年(1333)	北条氏の滅亡により金沢文庫の管理が称名寺に移る
慶長7年(1602)	徳川家康が江戸城内の富士見亭文庫に金沢文庫本の一部を移す このころから資料の散逸が著しくなる
明治30年(1897)	伊藤博文などの出資で称名寺境内に金沢文庫書見所と石倉を復興
大正11年(1922)	称名寺境内、史跡名勝天然記念物保存法(大正8年4月10日、第1条)により史跡に指定される(内務省告示)
〔神奈川県立金沢文庫〕 昭和5年(1930)7月 (県立図書館として設置)	御大典事業として、県費5万円及び大橋新太郎氏寄附金5万円をもって昭和塾(のち社会教育会館)とともに設立し、称名寺から伝来の古書・古文書・美術品の寄託を受け、文部省から公立図書館の認可を得て発足。
昭和15年(1940)7月	紀元2600年記念事業として金沢文庫に神奈川県貸出文庫を設置。県下市町村の図書館等に対して、配本を開始する(昭和19年まで継続)
昭和30年(1955)4月 (県立博物館として設置)	神奈川県立図書館の新設にともない、博物館法第18条の規定にもとづき運営することとなり、新たに神奈川県立金沢文庫設置条例(昭和30年県条例第9号)及び同使用料徴収条例(昭和30年県条例第10号)を制定
昭和47年(1972)	史跡追加指定(県立金沢文庫敷地及び周辺区域)(昭和47年1月31日)
昭和48年(1973)7月	神奈川県教育委員会関係職員の職の設置等に関する規則の一部改正(昭和48年県教委規則第8号)により事務長を置く

昭和49年(1974) 8月	神奈川県教育委員会関係職員の職の設置等に関する規則の一部改正(昭和49年県教委規則第15号)及び神奈川県立金沢文庫組織規則(昭和49年県教委規則第8号)の制定により、管理課・学芸課の2課を置く
平成2年(1990) 4月	神奈川県教育委員会関係職員の職の設置等に関する規則の一部改正(平成2年県教育委員会規則第4号)により副文庫長を設置
6月	現在地に新館が落成
10月	開館記念式典を挙行、一般公開を開始
平成16年(2004) 3月	文化庁長官より文化財保護法の規定に基づく公開承認施設として承認
平成17年(2005) 11月	11月20日 行幸啓 第25回全国豊かな海づくり大会の後、天皇・皇后両陛下が称名寺御覧の後、神奈川県立金沢文庫へ行幸啓。開館75周年記念特別展「茶と金沢貞顕」を御見学。
12月	奈良国立博物館にて特別展「金沢文庫の名宝 鎌倉武家文化の精華」を開催(平成17年12月3日～平成18年1月15日)
平成18年(2006) 4月	文部科学大臣より科学研究費補助金取扱規程に規定する研究機関に指定
平成20年(2008) 4月	仙台市博物館にて特別展「武家文化の清華 - 金沢文庫・称名寺の名宝 - 」〔世界遺産 武家の古都・鎌倉 登録推進〕を開催(4月25日～6月1日)
平成23年(2011)2-3月	特別展「運慶」空前の観覧者を集める(会期中総数68,999名)
6月	神奈川県が十二神将像・称名寺聖教の管理団体となる(6月8日官報告示)
平成27年(2015) 6月	神奈川県が運慶作大威徳明王像(光明院所蔵)の管理団体となる(6月1日官報告示)
平成28(2015) 8月17日	「称名寺聖教・金沢文庫文書」、点数を追加し国宝指定。あわせて神奈川県を管理団体に指定(8月17日官報告示)

20. 施設状況

敷地	2,971.42㎡	建物	2,805.86㎡ 本館 2869.86㎡(鉄骨鉄筋コンクリート地上2階 地下1階・銅板葺) 〔付属棟 36.00㎡(木造平屋・銅板葺)〕
----	-----------	----	---

21. 組織

平成29年 4月 1日現在

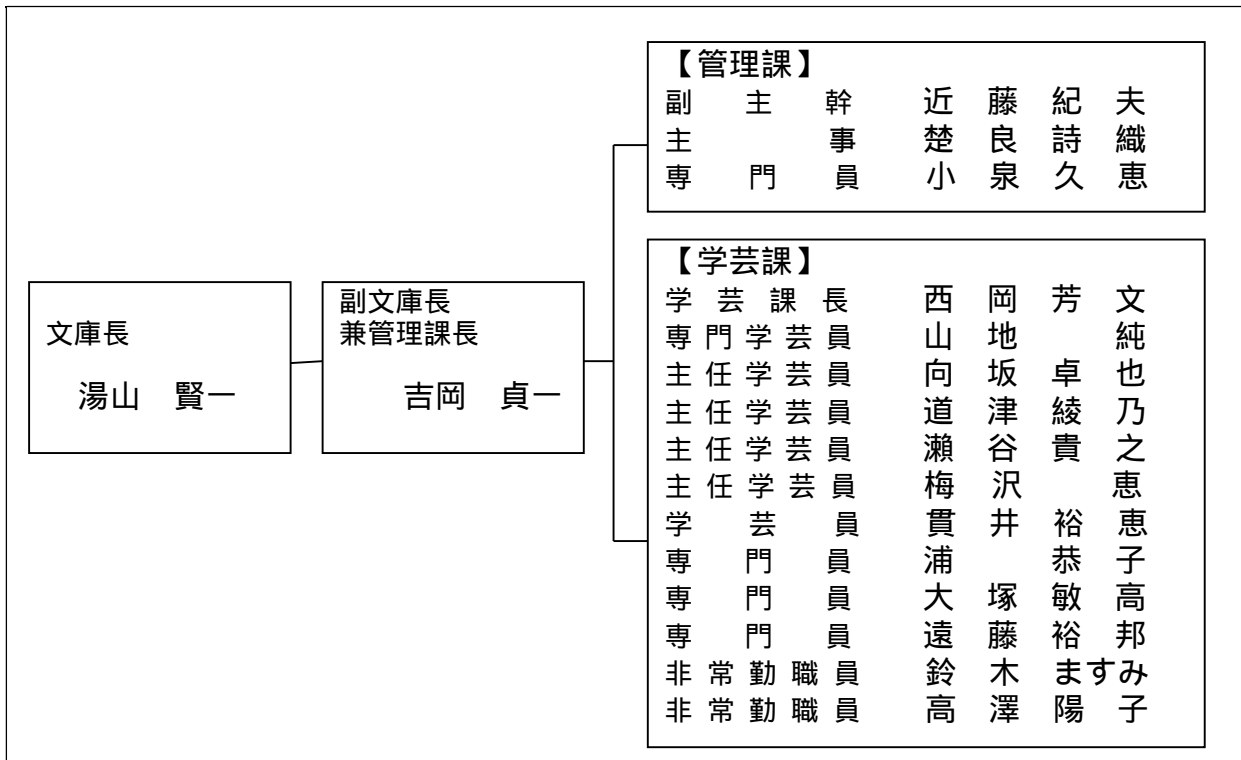

〔参考〕日本育英会貸与金の返還免除にかかわる文部省認定研究機関
文部大臣指定

文大生第339号
神奈川県立金沢文庫

昭和46年 1月16日付けで申請のあった標記機関を、日本育英会法施行令第19条第3項第7号の規定による日本育英会貸与金の返還を免除される職をおく研究所として指定します。
昭和46年 4月17日

文部大臣 坂田道太 印

* 該当者：道津綾乃・濂谷貴之

〔参考〕科学研究費補助金にかかわる文部省認定研究機関
文部科学大臣指定

17諸文科振第1298号
神奈川県立金沢文庫

科学研究費補助金取扱規程（昭和40年 3月30日文部省告示第110号）第2条第1項第4号の規定により研究機関に指定します。
平成18年 4月 2 8日

文部科学大臣 小坂憲次 印

〔参考〕文化財保護法にかかわる文化庁認定公開承認施設
文化庁長官承認

第107-3号

承認証

神奈川県立金沢文庫

文化財保護法第53条の規定に基づく公開承認施設であることを証する
承認の期間は平成28年3月4日から平成31年3月3日までとする
平成28年 2月26日

文化庁長官 青柳正規 印

* 平成16年 3月 4日より継続

22. 【別表】平成28年度 古書マイクロ撮影 一覧表

函番	資料名	製本	合本した際の書名
375 22	當麻曼荼羅緣起	1	
375 31	傳法灌頂印信 安祥寺流 廣澤流		
375 32	〔佛像抄〕		
375 33	〔傳法灌頂阿闍梨位事〕		
375 34	〔傳法印信〕	1	傳法灌頂印信 他 375函31号～37号
375 35	爲駿州鬼岩開山照音聖人七回摺寫律部表白		
375 36	阿子 本地 秘中深秘		
375 37	觀自在尊一印法(朱)		
375 38	〔愛染日(朱)〕		
375 39	愛染王ho-ma私記	1	愛染日 他 375函38号～40号
375 40	愛染明王ho-ma私記<付卅七尊>		
375 41	〔愛染王護摩私記<敬愛>〕		
375 42	觀自在尊一印法	1	愛染王護摩私記<敬愛>他 375函41号～43号
375 43	太元明王法		
375 44	〔如法愛染王法 松橋方 〕		
375 45	四種曼荼羅義		
375 46	〔聖教断簡/諸尊法目録〕		
375 47	〔聖教断簡/管絃講次第〕		
375 48	孔雀經法道場差図 建仁元年二月廿一日/閑院内裏	1	如法愛染王法 松橋方 他 375函44号～53号
375 49	〔千字文説草/黄〕東金堂薬師		
375 50	〔松橋大事口傳切紙〕		
375 51	〔u-su筥日記〕		
375 52	〔五部大乘經釋〕		
375 53	〔聖教断簡/訶梨諦母次第〕		
375 54	〔為北条某廻向表白断簡〕		
375 55	〔為北条顯時三十三回忌金沢貞顯諷誦文〕		
375 56	天王寺本願緣起		
375 57	聖徳太子事	1	為北条某廻向表白断簡 他 375函54号～62号
375 58	〔千字文説草/日〕聖徳太子傳		
375 59	〔説法者心得〕		
375 60	〔念佛往生者心得〕		
375 61	〔法花 読誦事/長圓法師靈驗事〕		
375 62	〔二十五菩薩名字事/聖徳太子御子孫名字事〕		
375 63	〔山門秘傳〕		
375 64	九条錫杖/〔下官集〕	1	山門秘傳 他 375函63号～66号
375 65	逆修施主段 來時道好者如來時事 /〔源氏物語系図断簡〕		
375 66	走湯権現堂峯邊路本縁起集并三嶋戸隠少在之		
375 67	〔愛染王大次第〕		
375 68	ma-ha 清水寺 赤袋		
375 69	三寶衆僧御布施法服一襲		
375 70	〔鐵塔〕		
375 71	〔成唯識論諸注集〕		
375 72	〔聖教断簡/四智讚・心略讚等目録〕		
375 73	大方廣佛花嚴隨疏演義鈔 卷第五下	1	愛染王大次第 他 375函67号～79号
375 74	四教五時名目		
375 75	〔聖教断簡/曼荼羅釋〕		
375 76	灌頂印明 御流		
375 77	〔聖教断簡/摩訶衍釈〕		
375 78	〔聖教断簡/慧日論卷一釈〕		
375 79	〔聖教目録〕		

合計 8

